

PLANUL DE AMENAJARE A TERITORIULUI NAȚIONAL

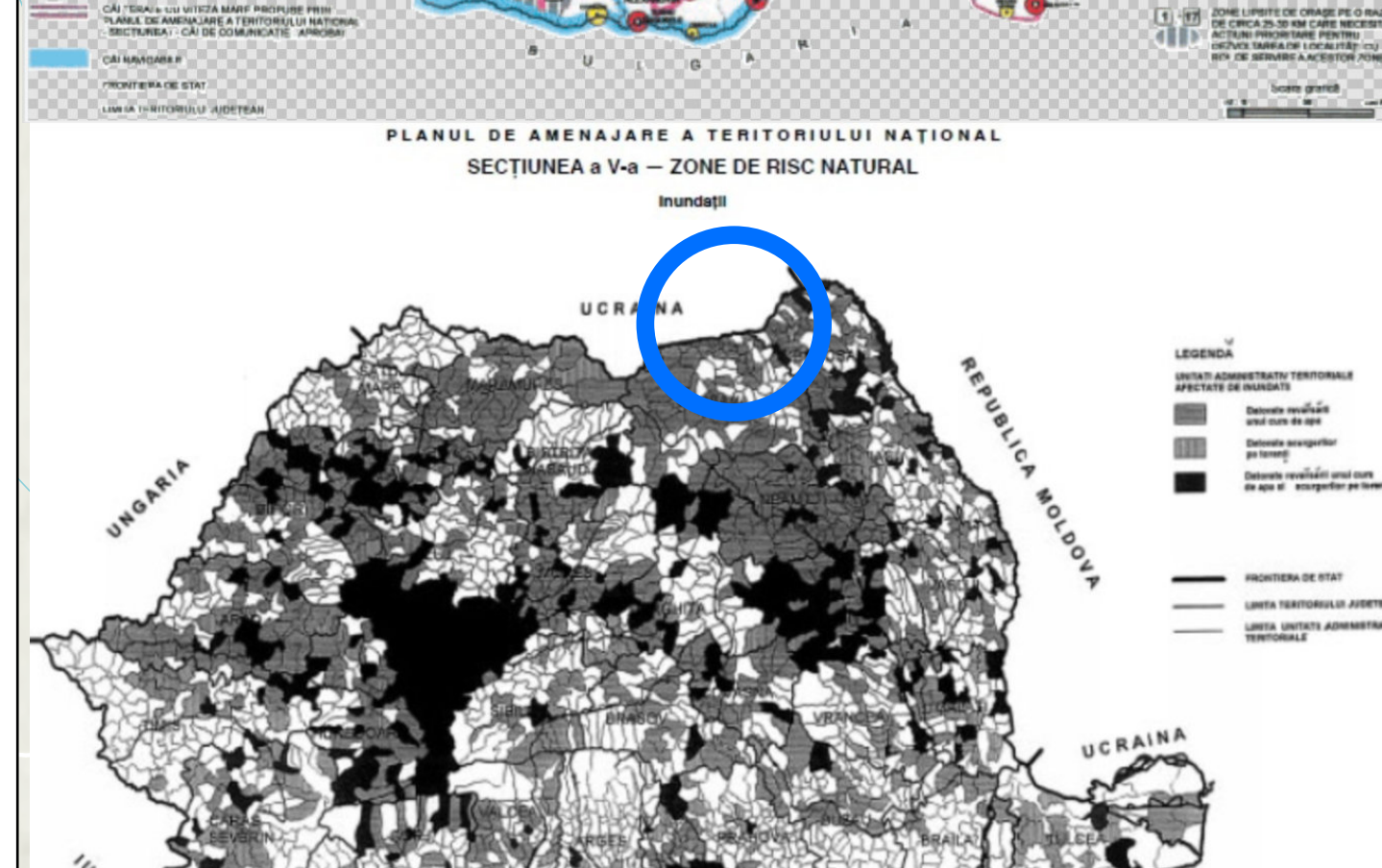
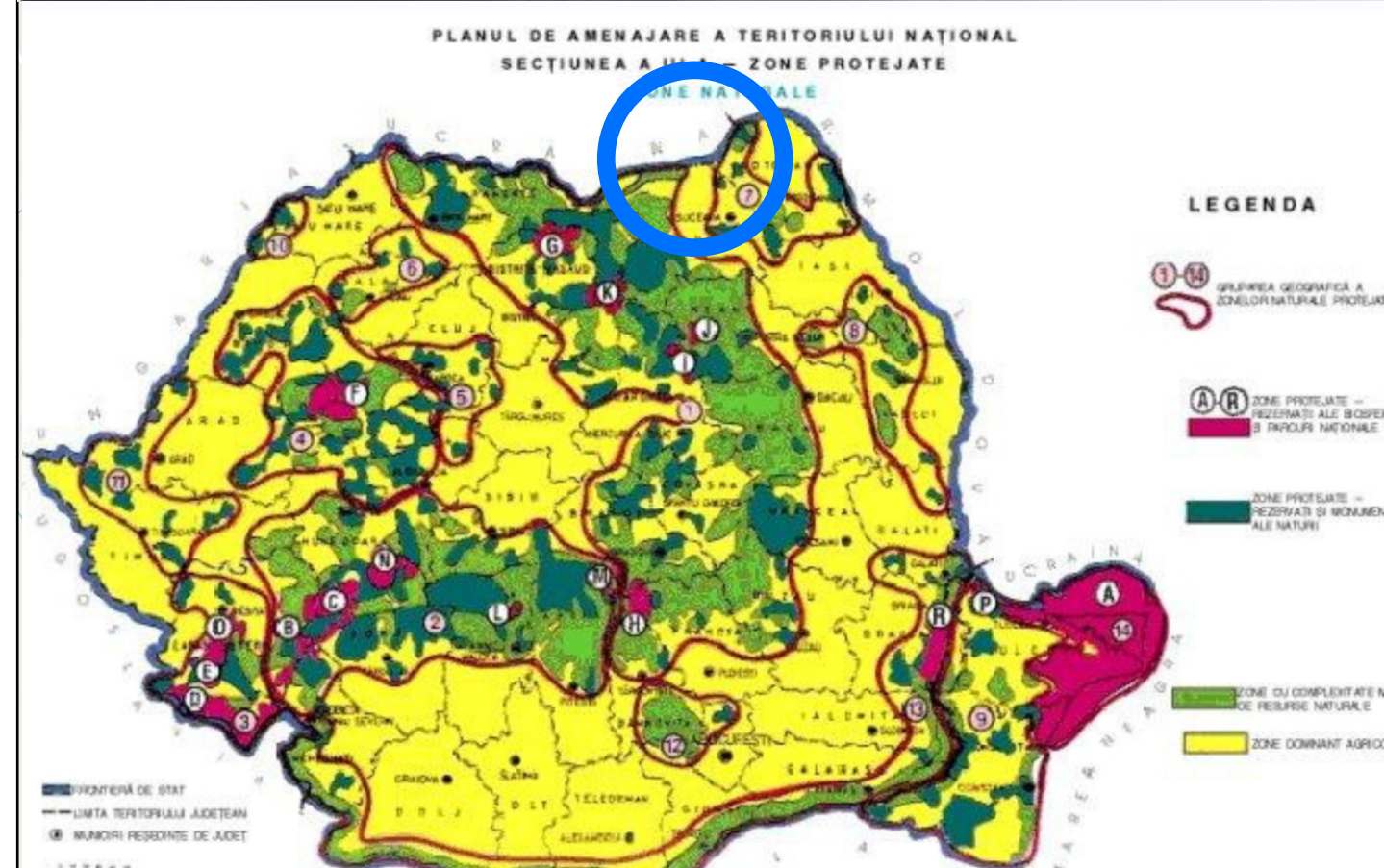
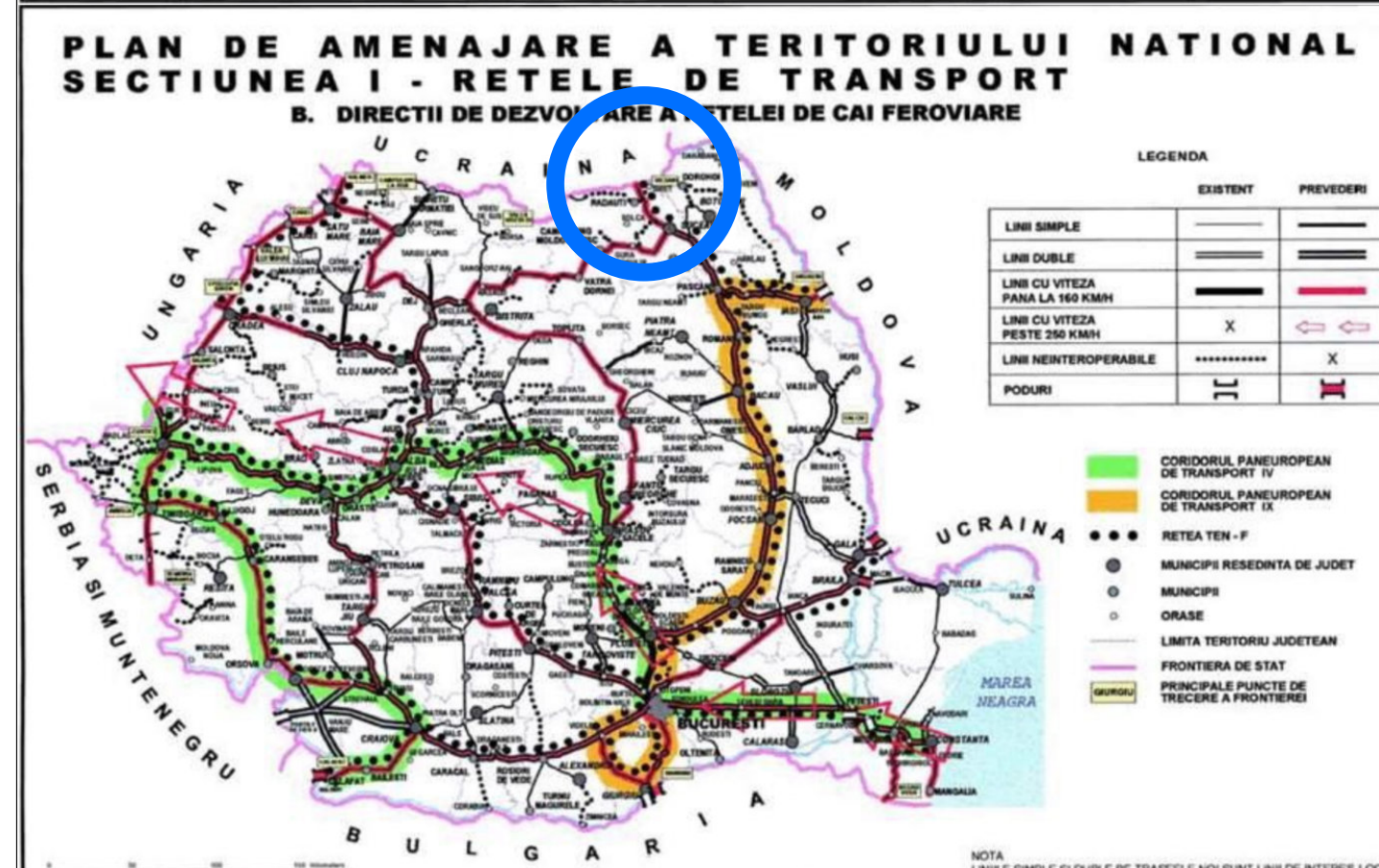
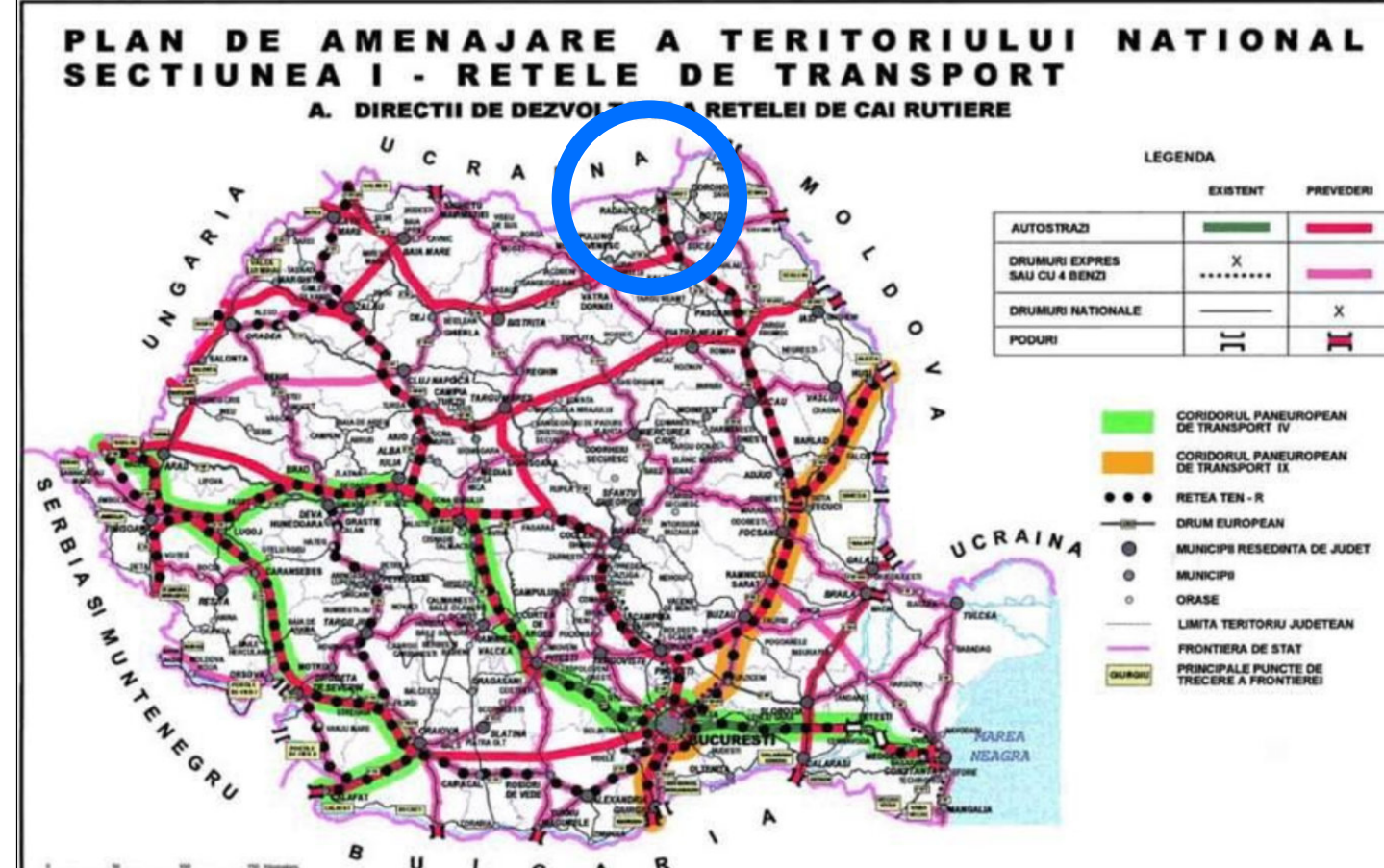

În cadrul sec. iniilor PATN

Din punct de vedere al zonelor protejate pe teritoriul orașului Siret se află o arie naturală protejată ROSPA110 Acumul rile Rogoje și Bucecea.

Pe teritoriul orașului există două linii de cale ferată : linia principală 500(București-Suceava-Vic ani); linia secundară 518(Dornești-Siret/Vic ani)

Rețeaua de transport rutier este formată din: drumul european E85 (DN2); DN 29C; DN18A, DJ 291A; DJ291B; DJ 299D; DJC 52;

Orașul Siret este localitatea de rangul III, conform Legii nr.351/2001 privind planul de amenajare a teritoriului național-secțiunea a IV-a- Rețeaua de localități

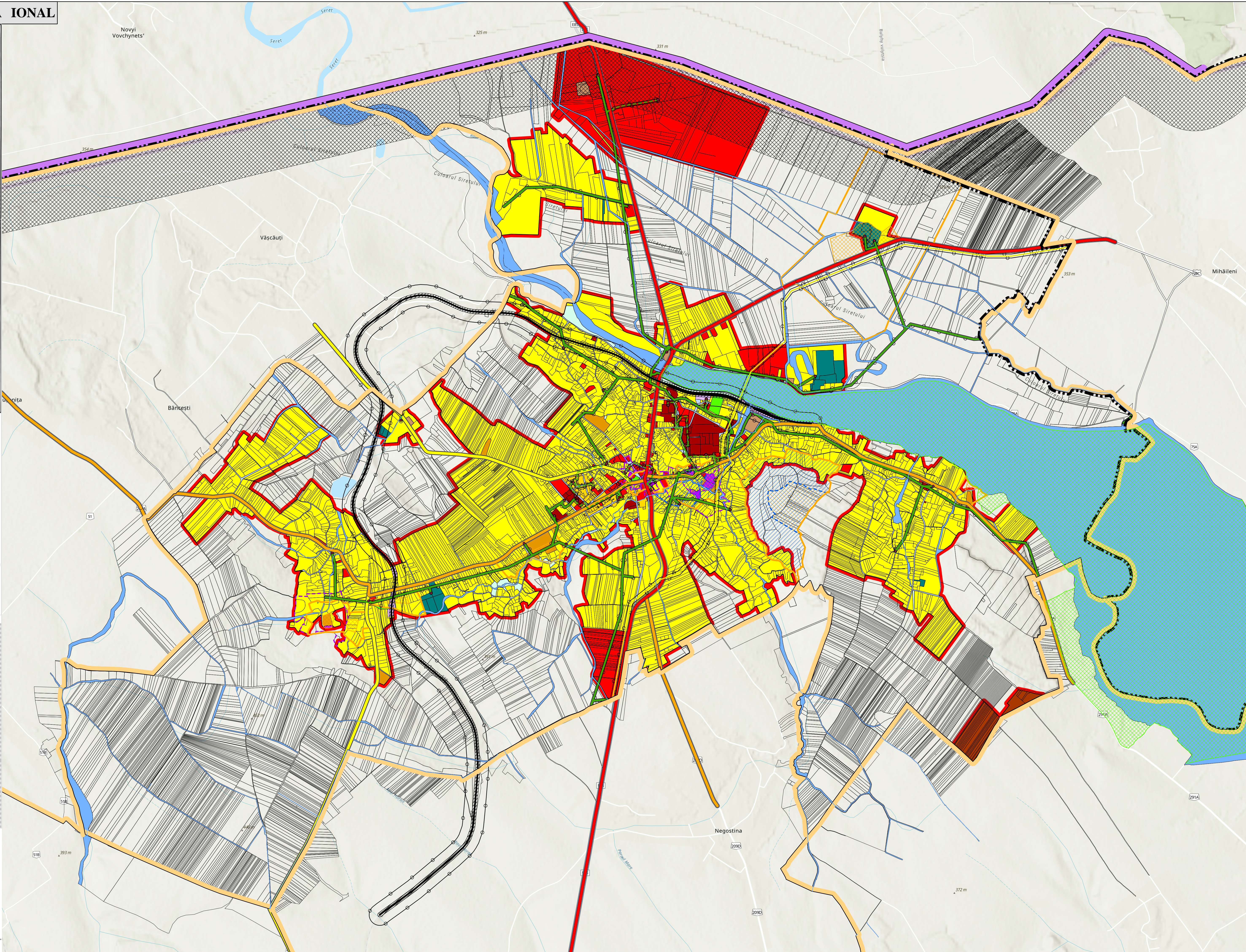

PLANUL DE AMENAJARE A TERITORIULUI JUDEȚEAN

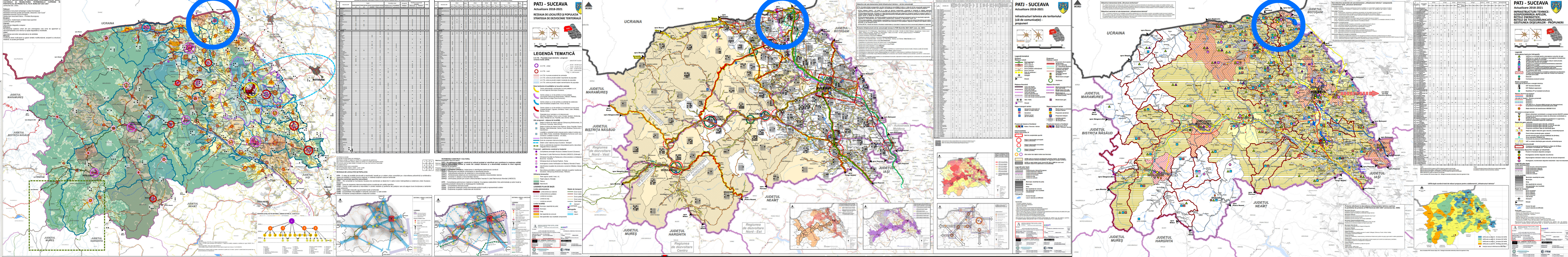

În cadrul sec. iniilor PATJ

Propuneri la nivel de UATB:

- Dotări culturale, loisir, turism; Cooperare intercomunitară

Rolul teritoriului local:

- Rolul central
- Centre urbane cu rol de echilibru și potențial de colaborare trans-frontalieră (orașele Siret, Vicovu de Sus)

Patrimoniul construit/cultural:

- OTPc1- Amplificarea cercetărilor arheologice și valorificarea siturilor
- OTPc2- Intensificarea acțiunilor de restaurare a monumentelor istorice
- OTPc3- Perfecționarea sistemului de monitorizare și evidențierea monumentelor istorice
- OTP1- Consolidarea memoriei locale

În cadrul sec. iniilor PATJ

Infrastructuri tehnice ale teritoriului (căi de comunicație) - propuneri:

Rețeaua rutieră:

- A7- Autostrada Moldova
- amenajări și parcuri de tranziție
- realizarea centurilor ocolitoare a orașului
- noduri intermodale principale (rutieră și feroviar)

Rețeaua feroviară:

- modernizare și redeschiderea liniilor înguste de interes turistic
- modernizare PCTF rutier

În cadrul sec. iniilor PATJ

Infrastructuri tehnice

Propuneri:

Amenajarea bazinului hidrografic:

- UATB-uri cu investiții pentru amenajarea cursurilor de apă
- UATB-uri cu realizarea/reabilitarea/extinderea sistemelor de alimentare cu apă potabilă și canalizare apă uzată
- Descărcări

Alimentarea cu energie termică:

- Propuneri de utilizare instalății de gazeificare în cogenerare, folosind combustibilii de curire ori energii regenerabile
- Rețele de gaze naturale:
- propuneri de extindere a rețelei de distribuție a gazelor
- stații de reglare și surse de gaze naturale, existent/propus

Gestionarea de curșilor menajeri și industriale:

- ecologizarea vechilor depozite neconforme

PLAN URBANISTIC GENERAL

ORAȘUL SIRET

ÎNCADRARE TERITORIULUI

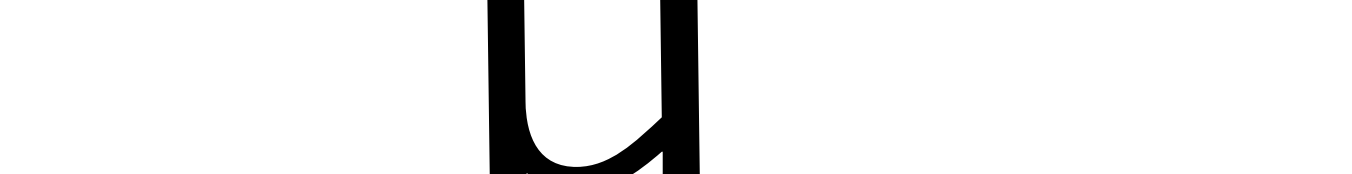

- LEGENDA**
- LIMITE**
- Limita teritoriului național
 - Limita teritoriului județean
 - Limita unitate administrativ teritorială
 - Limita intravilan existent
 - Limita intravilan propus
- ZONE ȘI SUBZONE FUNCȚIONALE**

- Locuințe individuale permanente de tip urban
 - Locuințe colective
 - Instanțe publice și servicii
 - Unități industriale și de depozitare
 - Unități agrozootehnice
 - Zonă mixtă - industrie și servicii
 - Spații plantate, agrement, sport
 - Zonă gospodărire comunală
 - Construcții și echipamente tehnico-edilitare
 - Zonă civică de comunicație rutieră
 - Zonă civică de comunicație feroviară
- TĂP- ZON AFLAT PERMANENT SUB APE**
- Terenuri aflate permanent sub apă

CĂI DE COMUNICAȚIE

- Drum european/drum național
- Drum județean
- Drum comunal
- Cale ferată
- Drum expres- propus

OBIECTIVE CU VALOARE ISTORICĂ

- Monumente istorice înscrise în LMI
- Situri arheologice înscrise în RAN
- Monumente istorice și situri arheologice înscrise în LMI și RAN

ZONE DE PROTECȚIE ȘI SIGURANȚĂ

- Zonă de protecție a monumentelor istorice
- Zonă de protecție a obiectivelor înscrise în RAN și LMI
- Zonă de protecție a siturilor arheologice
- Zonă de protecție față de DN, DJ, DC, DEX, LEA110kV, LEA20kV
- Zonă de siguranță a infrastructurii feroviare, conform O.U.G. nr.12/07.07.1998- 20m de partea de altă parte a căii deratate

REȚELE TEHNICO-EDILITARE

- Linie electrică aeriană 110 kV
- Linie electrică aeriană 20 kV
- Linie electrică subterană 20 kV
- PTA

ARIE PROTEJATĂ

- Aria naturală ROSPA110 Acumul rile Rogoje și Bucecea

ELEMENTE TOPOGRAFICE

- Fond construit
- Parcela

Proiectant General: S.C. AEDILIS PROIECT S.R.L. BAJA MARE

Beneficiar: ORAȘUL SIRET

Denumire Proiect: PLAN URBANISTIC GENERAL ORAȘUL SIRET, JUDEȚUL SUCEAVA

Titlu Planșă: ÎNCADRARE TERITORIULUI

Planșă: S.1