PLAN URBANISTIC GENERAL
ORAȘUL SIRET

SITURAȚIA EXISTENTĂ DISFUNCȚIONALITĂȚI

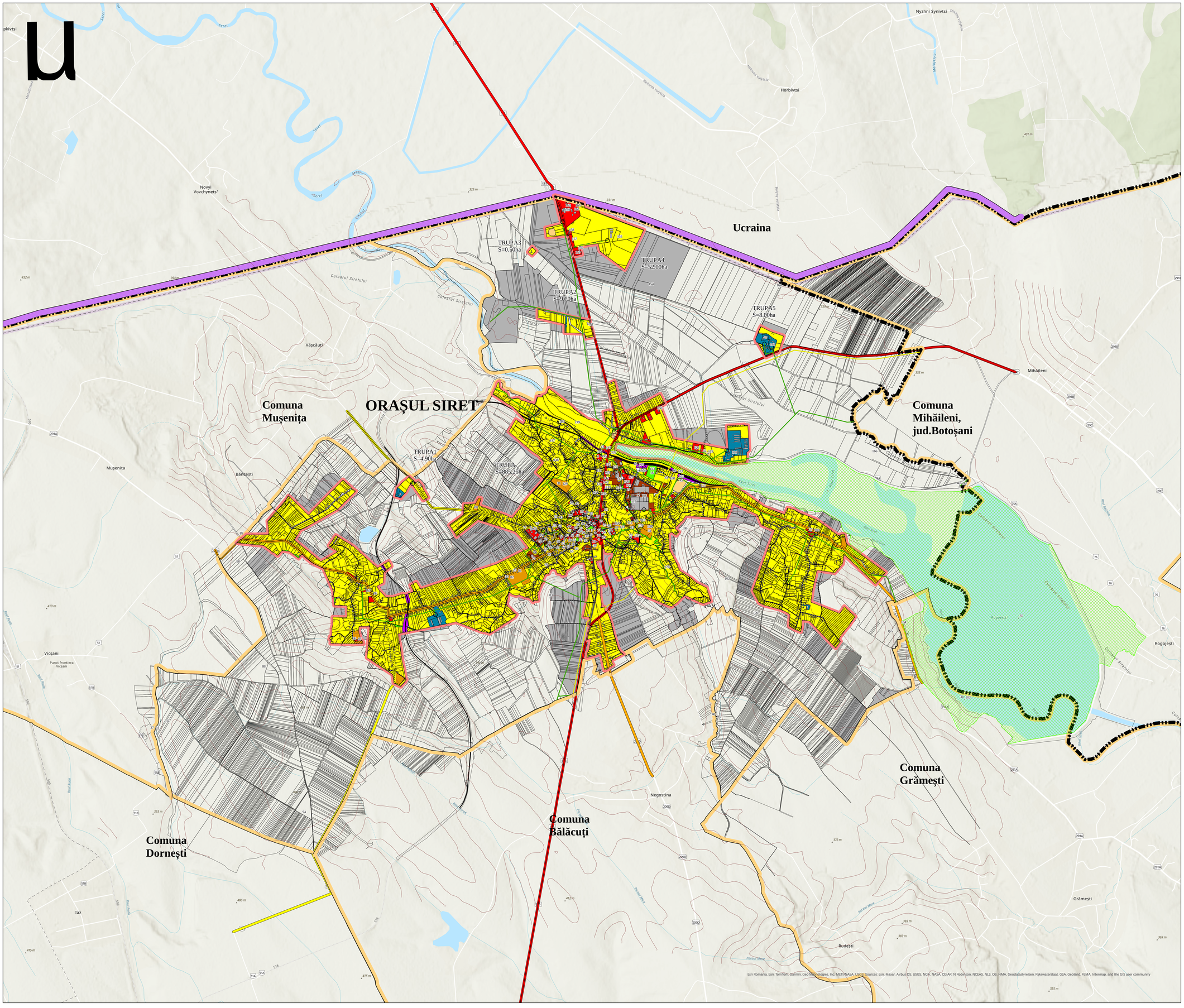

LEGENDĂ

LIMITE

- Limita teritoriului național
- Limita teritoriului județean
- Limita unitate administrativ teriotrială
- Limita intravilan existent

ZONIFICARE FUNCȚIONALĂ

- Zonă pentru locuințe și funcțiuni complementare/ curți construcții
- Instituții publice și servicii
- Zonă amplasate unități industriale/depozitare
- Unități agricole
- Spații plantate, agrement, sport
- Zonă gospodărire comunală
- Zonă construcții aferentă lucrărilor edilitare
- Zonă căi de comunicație rutieră
- Zonă căi de comunicație feroviară
- Ape
- Suprafețe propuse a fi introduse în intravilan
- Suprafețe propuse a fi scoase din intravilan

CĂI DE COMUNICAȚIE

- Drum european/drum național
- Drum județean
- Drum comunal
- Cale ferată
- Stradă/drum de exploatare
- Străzi cu îmbrăcăminte definitivă

REȚELE TEHNICO-EDILITARE

- Linie electrică aeriană 110 kV
- Linie electrică aeriană 20 kV
- Linie electrică subterană 20 kV
- PTA

ARIE PROTEJATĂ

- Aria naturală ROSPA0110 Acumulările Rogojești Bucecea

DISFUNCȚIONALITĂȚI

- Străzi cu îmbrăcăminte provizorie

Dreptul de autor asupra acestui document aparține în exclusivitate societății AEDILIS PROIECT Baia Mare
Reproducerea conținutului este permisă numai cu acordul prealabil scris al autorului.
©Copyright. AEDILIS PROIECT, 2024

AEDILIS PROIECT
STI.1MAIN1 26,BAIA MARE,JUDEȚUL,FAX:+4036240491?
OFFICE@AEDILISPROIECT.RO, WWW.AEDILISPROIECT.RO

PROIECTANT GENERAL S.C. AEDILIS PROIECT S.R.L. BAIA MARE		BENEFICIAR: ORAȘUL SIRET	PROIECT NR. AED - PUG - 040-2024
	NUME / SEMNĂTURA	DENUMIRE PROIECT: PLAN URBANISTIC GENERAL ORAȘUL SIRET, JUD. SUCEAVA	
COORDONATOR PROJECT	arh. urb. Dan Florin FLORUȚ	SCARA: 1 : 15 000	FAZA P.U.G.
PROIECTANT	urb. pea. Anca Patrice COȘNIȚ		
DESENAT	geogr. Maria Minovela POP	DATA: 2025	TITLU PLANȘĂ: SITUAȚIA EXISTENTĂ DISFUNCȚIONALITĂȚI	PLANȘA 3_4